



Vraagprijs:
€ 437.500 K.K.

In het Tienderveld 34

HEYTHUYSEN

+31475202005
info@reuversmakelaardij.nl
reuversmakelaardij.nl

Reuvers
MAKELAARDIJ

Kenmerken

Overdracht

Vraagprijs	€ 437.500,- k.k.
Aanvaarding	In overleg

Bouw

Type object	Woonhuis, eengezinswoning, half vrijstaande woning
Soort bouw	Bestaande bouw
Bouwperiode	1993
Dakbedekking	Dakpannen
Type dak	Zadeldak
Keurmerken	Energie prestatie advies
Isolatievormen	Dakisolatie Dubbel glas Muurisolatie Vloerisolatie

Oppervlaktes en inhoud

Perceeloppervlakte	233 m ²
Gebruiksoppervlakte wonen	154 m ²
Inhoud	535 m ³
Oppervlakte externe bergruimte	2 m ²
Oppervlakte gebouwgebonden buitenruimte	19 m ²

Indeling

Aantal bouwlagen	3
Aantal kamers	5 (waarvan 4 slaapkamers)
Aantal badkamers	1

Energieverbruik

Energie label	B
---------------	---

CV ketel

CV ketel	Nefit HR
Warmtebron	Gas
Bouwjaar	2017
Combiketel	Ja

Kenmerken

Eigendom	Eigendom
Uitrusting	
Aantal parkeerplaatsen	2
Warm water	CV-ketel
Verwarmingssysteem	Centrale verwarming
Heeft kabel-tv	Ja
Glasvezelaansluiting aanwezig	Ja
Beschikt over een internetverbinding	Ja
Heeft rolluiken	Ja
Heeft schuur/berging	Ja
Heeft een dakraam	Ja
Heeft ventilatie	Ja
Kadastrale gegevens	
Eigendom	Eigen grond



Kenmerken

Woonoppervlakte

154m²

Perceeloppervlakte

233m²

Inhoud

535m³

Energie label

B



Omschrijving

WAUW, dit is nu het sublieme voorbeeld van een LUXE UITGEBOUWDE TWEEKAPPER met maar liefst 4 SLAAPKAMERS! Luxe, ruimte en rust typeren deze prachtige tweekapper gelegen aan een rustige straat nabij de gezellige dorpskern van Heythuysen. Een modern verbouwde woning waar je echt zo kunt intrekken, dat vind je niet zo snel in de huidige markt. Enthousiast?! Lees dan gauw verder.

Bij binnenkomst via de voordeur kom je uit in de fijne ontvangsthall met modern gastentoilet met fonteintje (2018) – garderobe – meterkast – gerenoveerde trap met Ledverlichting (20198) en zwarte houten (taats)deur naar de L-vormige woonkamer. De ruim opgezette woon-/ en eetkamer is heerlijk licht door de grote raampartijen aan de voorzijde en waarbij aan de achterzijde een knus tweede zithoekje met tv is gemaakt. Ideaal als u of de kinderen wat anders wilt zien op tv dan u zelf. Aan de achterzijde is een fantastische uitbouw met LUXE KEUKEN met EILAND en diverse inbouwapparatuur te vinden, vanwaar

toegang tot de achtertuin en praktische (fietsen)berging c.q. bijkeuken. In 2019 hebben de huidige bewoners de gehele beneden verdieping v.v. een massieve houten plankenvloer en strakke stucwerk wanden en plafonds (2018) In de keuken is vloerverwarming aanwezig met een 'fraaie' plavuizenvloer. Vanuit de keuken is toegang naar de privacy biedende achtertuin op 't westen met groot zonnescherm en gezellig overdekte loungehoek en extra berging. Hier kun je in alle rust genieten van de warme zomeravonden onder de houten terrasoverkapping of het zonnescherm, waarbij aan de zijkant leuke borders met diverse aanplant die eenvoudig zijn bij te houden. Aan de voorzijde is een lange oprit en plek voor tenminste twee personenauto's waar op de straat overigens meerdere parkeerplaatsen zijn voor het bezoek.

Kom je op de verdieping tref je drie ruime slaapkamers en de luxe badkamer, waarbij één van de slaapkamers is ingericht als dressroom. De badkamer is tijdloos



Indeling en bijzonderheden

uitgevoerd en voorziet in een inloopdouche, ligbad, design wastafelmeubel met spiegelwand, radio, 2e toilet en design radiator. De slaapkamers zijn afgewerkt met structuurverf wanden en een eigentijdse laminaatvloer.

Middels een deur is de vaste trap naar de tweede verdieping te bereiken die toegang biedt tot een overloop en vierde extra slaap-\hobbykamer met groot Velux dakvenster. Op de overloop is de witgoedaansluiting aanwezig alsook de cv-opstelling.

Deze fantastische instapklare woning wacht op zijn nieuwe bewoners die enkel en alleen de spullen hoeven te verhuizen en er praktisch zo in kunnen trekken. In de omgeving zijn diverse voorzieningen, te weten het speeltuintje – basisscholen – middelbare school - zwembad - kinderopvang – sportverenigingen – zwembad - winkels en natuurlijk de luxe die de gezellige dorpskern van Heythuysen heeft te bieden. Enthousiast?! Plan dan snel je bezichtiging en je wordt vanzelf verliefd op dit (t)huis.

INDELING:

Begane grond:

Entree/hal – garderobe - meterkast - gastentoilet met fonteintje – L-vormige woonkamer – woonkeuken met tweede zithoek / kantoorruimte / werkplek aan huis – aanbouw eetkamer met woonkeuken met eiland en inpandige (fietsen)berging.

Eerste verdieping:

Overloop met daaraan gelegen een drietal slaapkamers en de luxe badkamer.

Tweede verdieping:

Vaste trap naar zolderverdieping met overloop – cv-opstelling – witgoedaansluitingen en nog een vierde extra (slaap-/hobby)kamer.

Tuin: Verzorgd aangelegde voor-/ en achtertuin met

borders – kunstgras - terras – overdekte lounge hoek met extra houten tuinberging – zonnescerm en optimale privacy. Lange oprit aan de linkerkzijde met overdekte entree waar je ook je fiets kunt stallen.

Bijzonderheden:

- Definitief energielabel B, geldig tot 22-12-2027 en registratienummer 122429771;
- Nadien zijn er 12x zonnepanelen in 2020 geplaatst;
- Luxe keuken (2019) met eiland en navolgende inbouwapparatuur, te weten inductie kookplaat – design afzuigkap – combi magnetron – koelkast en vaatwasser;
- Inpandige bijkeuken c.q. (fietsen)berging;
- Beneden verdieping en eerste verdieping zijn strak gestukadoord (2018);
- Modern gastentoilet (2018) beneden met fonteintje en afzuiging;
- De slaapvertrekken boven zijn afgewerkt met een eigentijdse laminaatvloeren, waarbij de kleine (slaap)kamer is ingericht als kleedkamer;
- Op de zolderverdieping is een vierde extra (slaap-/hobby)kamer met groot Veluxraam en overloop met witgoedaansluiting en cv-opstelling;
- HR cv-installatie, merk Nefit en deze betreft eigendom van 2017;
- Onderhoudsvriendelijk aangelegde tuin met kunstgras, borders en diverse aanplant, heerlijke overdekte loungehoek om zomeravonden te verlengen;
- Verder is er over de gehele breedte van aanbouw achter een zonnescerm;
- Qua opbergruimte is er nog een extra houten berging achter in de tuin en kun je aan de voorzijde fietsen plaatsen onder de overkapping / overdekte entree;
- Aan de linkerkzijde een lange oprit met parkeergelegenheid voor twee auto's;
- Woning is optimaal geïsoleerd met o.a. muur, vloer

vervolg bijzonderheden

en dakisolatie, grotendeels kunststof kozijnen met isolerende beglazing, HR-cv installatie, airco en zonnepanelen, waardoor aantrekkelijke stookkosten;

- Ideale (gezins-)woning waar je zonder grote investeringen zo in kunt trekken;
- Alle maten, plattegronden zijn indicatief, waaraan verder geen rechten ontleend kunnen worden;
- Ter bescherming van de belangen van zowel koper als verkoper, wordt uitdrukkelijk gesteld dat een koopovereenkomst met betrekking tot deze onroerende zaak eerst dan tot stand komt nadat koper en verkoper de koopovereenkomst hebben getekend ("schriftelijkheidsvereiste");
- De termijn die wordt opgenomen voor eventuele (overeengekomen) ontbindende voorwaarden (financiering) is in de regel 6 weken na het sluiten van mondelinge overeenkomst;
- De waarborgsom/bankgarantie is 10% van de koopsom. De koper dient deze 2 weken ná het vervallen van de ontbindende voorwaarden bij de desbetreffende notaris te deponeren;

- Koper is te allen tijde gerechtigd voor eigen rekening een bouwkundige keuring te (laten) verrichten dan wel andere adviseurs te raadplegen teneinde een goed inzicht te verkrijgen over de staat van onderhoud.















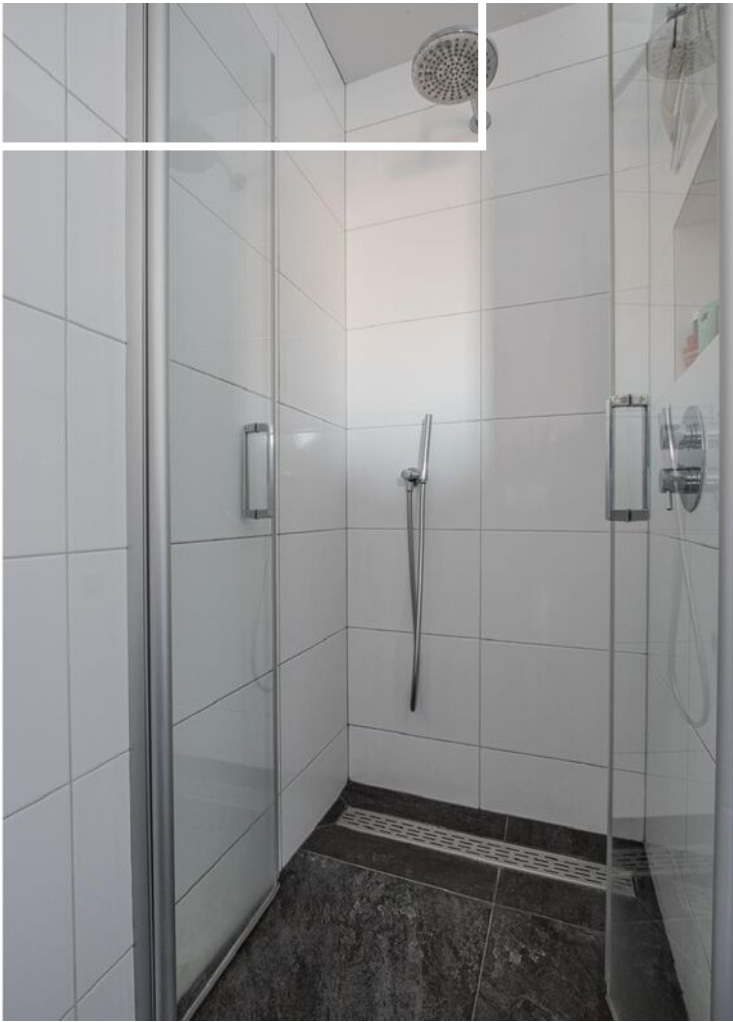







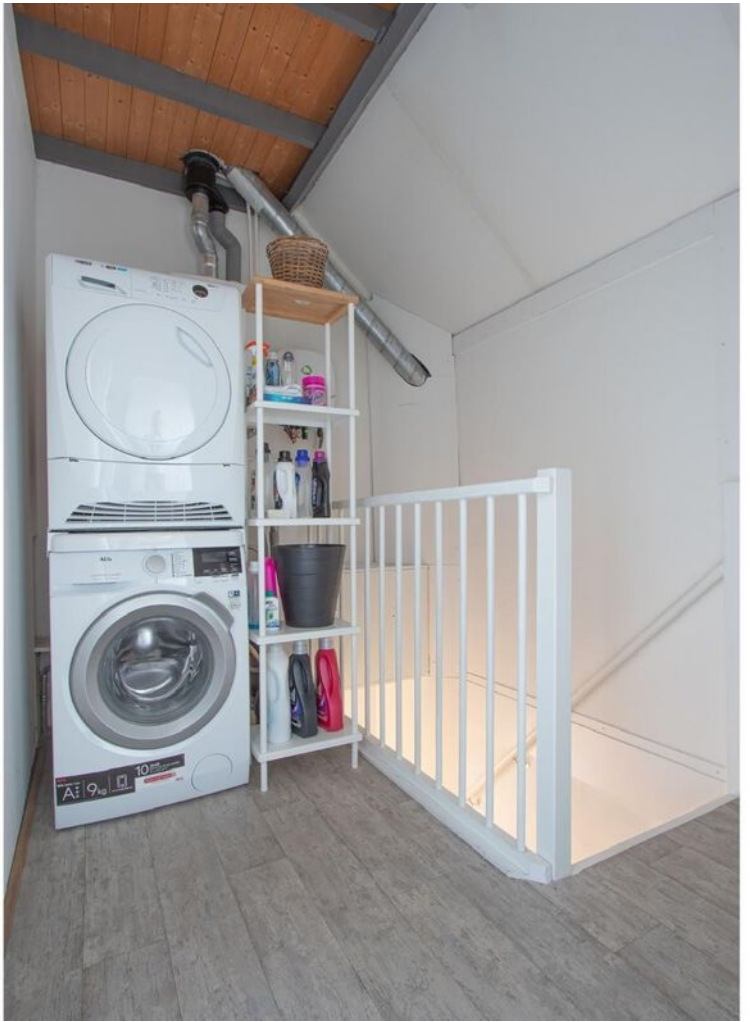





Plattegrond

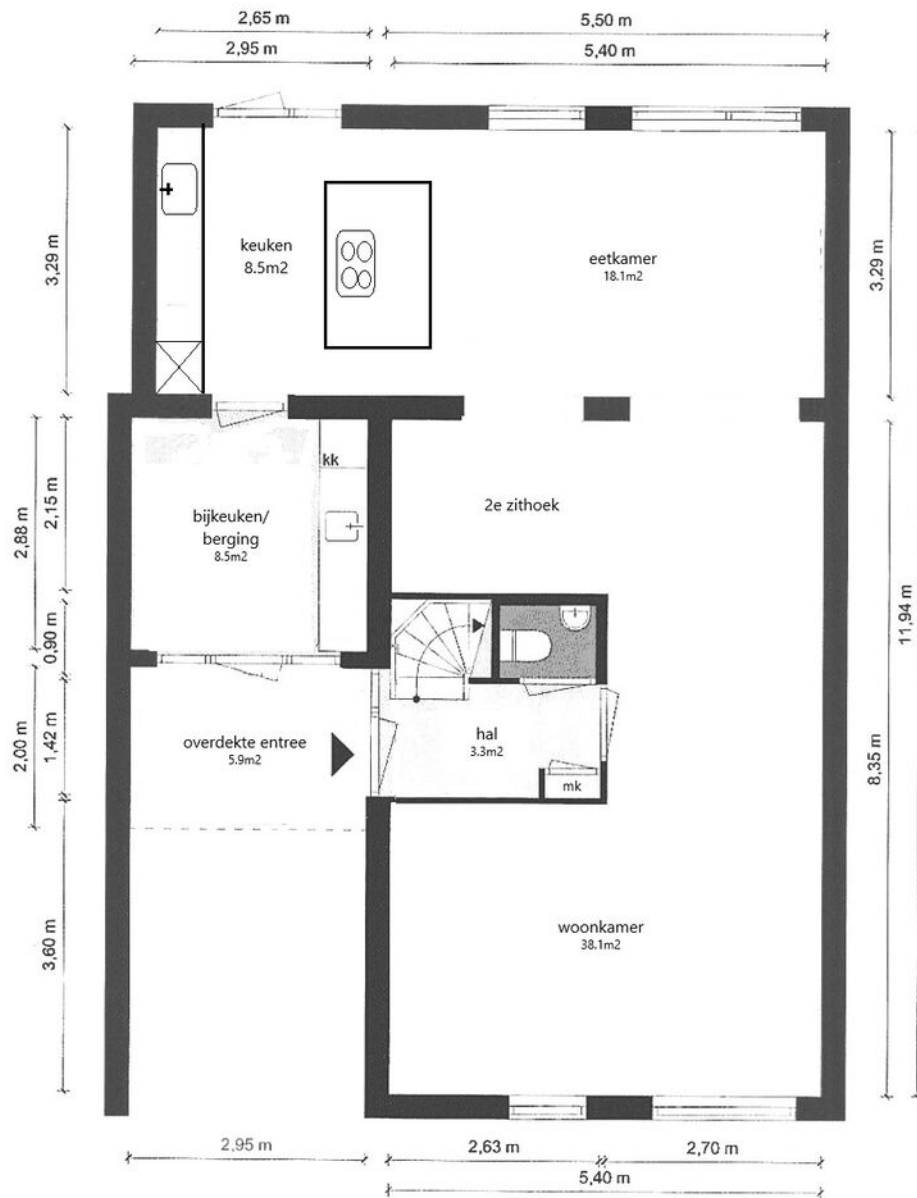

Begane grond

Alle plattegronden dienen ter illustratie waaraan geen rechten ontleend kunnen worden.

Plattegrond

1e verdieping

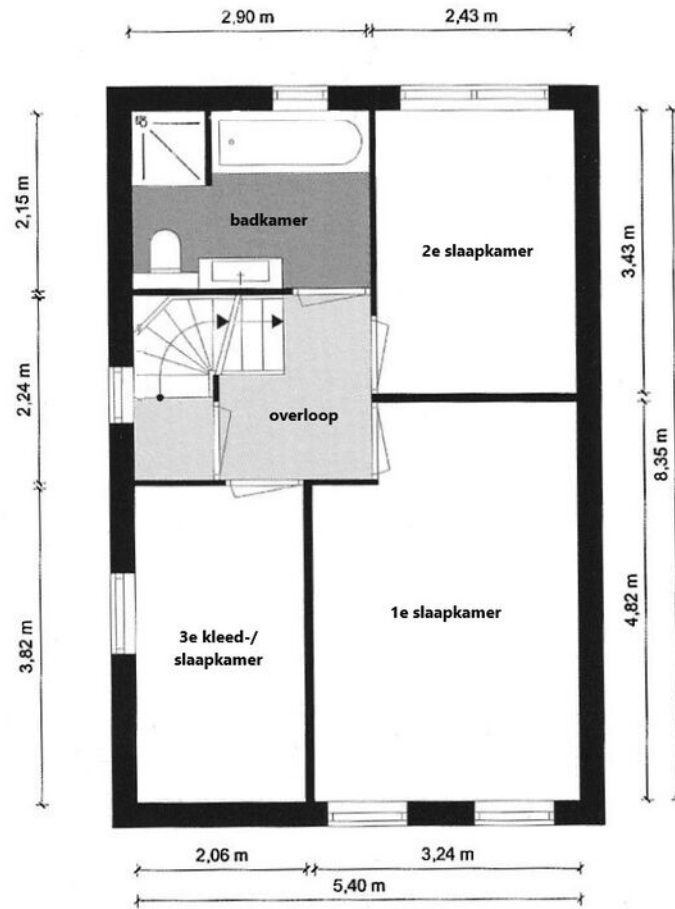

Eerste verdieping

Alle plattegronden dienen ter illustratie waaraan geen rechten ontleend kunnen worden.

Plattegrond

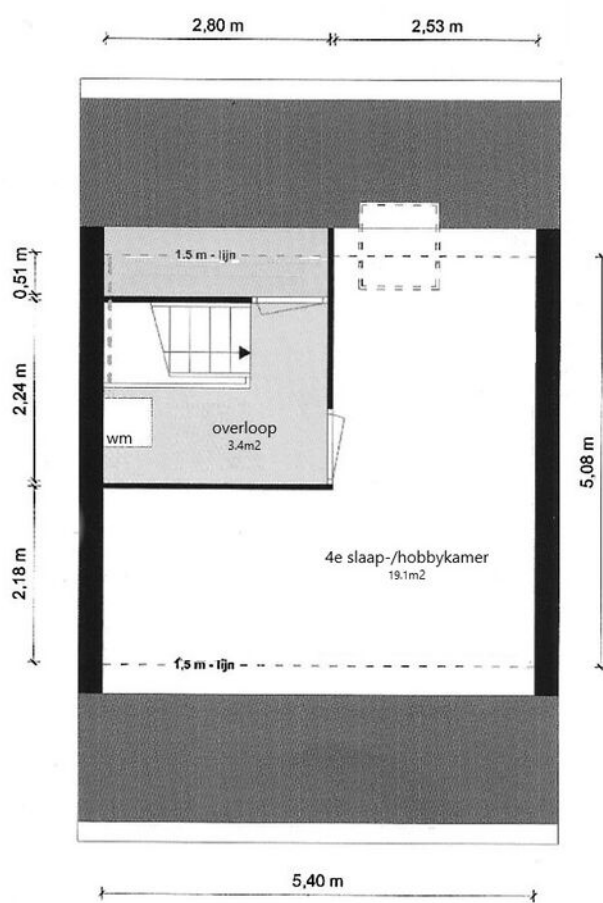

Tweede verdieping

Alle plattegronden dienen ter illustratie waaraan geen rechten ontleend kunnen worden.



Energie label woning

In het Tienderveld 34

6093JL Heythuysen

BAG-ID: 1640010000002055

Veel besparingsmogelijkheden



Energie label B

Registratienummer 122429771
Datum van registratie 22-12-2017
Geldig tot 22-12-2027

Weinig besparingsmogelijkheden

Alle nieuwbouwwoningen na 2006 hebben een energie label A. Vijftig procent van de bestaande woningen heeft inmiddels label C of beter.

Overzicht woningkenmerken

1.	Woningtype	Twee onder een kap
	Bouwperiode	1992 t/m 1999
	Woonoppervlakte	>140 m ²
2.	Glas woonruimte(s)	Dubbel glas
	Glas slaapruimte(s)	Dubbel glas
3.	Gevelisolatie	Gevel niet extra geïsoleerd
4.	Dakisolatie	Dak niet extra geïsoleerd
5.	Vloerisolatie	Vloer niet extra geïsoleerd
6.	Verwarming	Individuele CV-ketel, geïnstalleerd in of na 1998
7.	Aparte warmtapwatervoorziening	Geen apart toestel
8.	Zonne-energie	Geen zonnepanelen en geen zonneboiler
9.	Ventilatie	Mechanische afzuiging

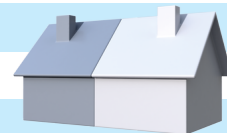

Wilt u besparen op uw energierekening? Overweeg dan de volgende mogelijke maatregelen:

Een zonneboiler voor het verwarmen van uw tapwater

Zonnepanelen voor het opwekken van elektriciteit

HR++ glas in de woonruimte(s)

HR++ glas in de slaapruimte(s)

Als de besparingsmogelijkheden HR107-ketel, HR107-combiketel en/of warmtepomp tegelijk op uw energie label verschijnen, dan is slechts één van deze maatregelen zinvol om uit te voeren. U kunt hieruit dus een keuze maken.

Goedgekeurd door:

Naam Stefan van Schooten
Examnummer 7765
KvK nummer 55059104

Afgegeven conform de regeling energieprestatie gebouwen, welke onderdeel is van de Europese richtlijn EPBD

Dit energie label is afgegeven door Rijksdienst voor Ondernemend Nederland.

Dit energie label kunt u altijd verifiëren op www.energielabelvoorwoningen.nl of www.energielabel.nl/woningen/zoek-je-energielabel/.

Disclaimer

De besparingsmogelijkheden die genoemd worden op dit energie label zijn maatregelen die op dit moment in de meeste gevallen kosteneffectief zijn of dit binnen de geldigheidsduur van het energie label kunnen worden. In de bijlage krijgt u een indicatie hoeveel bovenstaande maatregelen kosten en wat zij u opleveren aan energiebesparing. Of de genoemde maatregelen daadwerkelijk verantwoord toegepast kunnen worden uit oogpunt van bijvoorbeeld comfort, gezondheid, kosten e.d. is afhankelijk van de huidige specifieke eigenschappen van uw woning. Er kunnen daarom geen rechten worden ontleend aan deze informatie. U wordt altijd geadviseerd om hiervoor professioneel advies in te winnen.

**LIJST VAN ZAKEN BEHORENDE BIJ:
OPDRACHT TOT DIENSTVERLENING BIJ VERKOOP / KOOPOVEREENKOMST**

betreffende het perceel: *In het Tienderveld 34 - Heythuysen.*

Voor de onderstaande zaken -ongeacht of deze roerend dan wel onroerend zijn- geldt dat ze soms wel en soms niet in de woning achterblijven. Wilt u aangeven wat in uw situatie het geval is?

ZAKEN	blijft achter	gaat mee	kan worden/ is overgenomen	n.v.t.
- tuinaanleg/(sier-) bestrating/ beplanting/ erfafscheiding	<input checked="" type="checkbox"/>	<input type="checkbox"/>	<input type="checkbox"/>	<input type="checkbox"/>
- buitenverlichting	<input checked="" type="checkbox"/>	<input type="checkbox"/>	<input type="checkbox"/>	<input type="checkbox"/>
- tuinhuisje / buitenberging	<input checked="" type="checkbox"/>	<input type="checkbox"/>	<input type="checkbox"/>	<input checked="" type="checkbox"/>
- broeikas	<input type="checkbox"/>	<input type="checkbox"/>	<input type="checkbox"/>	<input checked="" type="checkbox"/>
- vlaggenmast	<input type="checkbox"/>	<input type="checkbox"/>	<input type="checkbox"/>	<input checked="" type="checkbox"/>
- voet droogmolen	<input type="checkbox"/>	<input type="checkbox"/>	<input type="checkbox"/>	<input checked="" type="checkbox"/>
- antenne	<input type="checkbox"/>	<input type="checkbox"/>	<input type="checkbox"/>	<input checked="" type="checkbox"/>
- brievenbus	<input checked="" type="checkbox"/>	<input type="checkbox"/>	<input type="checkbox"/>	<input checked="" type="checkbox"/>
- (voordeur)bel	<input checked="" type="checkbox"/>	<input type="checkbox"/>	<input type="checkbox"/>	<input type="checkbox"/>
- veiligheidssloten	<input checked="" type="checkbox"/>	<input type="checkbox"/>	<input type="checkbox"/>	<input type="checkbox"/>
- alarminstallatie	<input type="checkbox"/>	<input type="checkbox"/>	<input type="checkbox"/>	<input checked="" type="checkbox"/>
- rolluiken/ zonwering buiten	<input checked="" type="checkbox"/>	<input type="checkbox"/>	<input type="checkbox"/>	<input type="checkbox"/>
- zonwering binnen (zolder)	<input checked="" type="checkbox"/>	<input type="checkbox"/>	<input type="checkbox"/>	<input type="checkbox"/>
- gordijnrails	<input type="checkbox"/>	<input type="checkbox"/>	<input type="checkbox"/>	<input checked="" type="checkbox"/>
- gordijnen	<input type="checkbox"/>	<input type="checkbox"/>	<input type="checkbox"/>	<input checked="" type="checkbox"/>
- vitrages	<input type="checkbox"/>	<input type="checkbox"/>	<input type="checkbox"/>	<input checked="" type="checkbox"/>
- losse horren / rolhorren	<input checked="" type="checkbox"/>	<input type="checkbox"/>	<input type="checkbox"/>	<input type="checkbox"/>
- rolgordijnen	<input type="checkbox"/>	<input type="checkbox"/>	<input type="checkbox"/>	<input checked="" type="checkbox"/>
- vloerbedekking	<input type="checkbox"/>	<input type="checkbox"/>	<input type="checkbox"/>	<input checked="" type="checkbox"/>
- laminaatvloeren	<input checked="" type="checkbox"/>	<input type="checkbox"/>	<input type="checkbox"/>	<input checked="" type="checkbox"/>
- tegelvloeren	<input checked="" type="checkbox"/>	<input type="checkbox"/>	<input type="checkbox"/>	<input type="checkbox"/>
- jaloezieën	<input type="checkbox"/>	<input type="checkbox"/>	<input checked="" type="checkbox"/>	<input type="checkbox"/>
- warmwatervoorziening, te weten: - c.v. ketel.	<input checked="" type="checkbox"/>	<input type="checkbox"/>	<input type="checkbox"/>	<input type="checkbox"/>
-	<input type="checkbox"/>	<input type="checkbox"/>	<input type="checkbox"/>	<input type="checkbox"/>
- c.v. met toebehoren	<input checked="" type="checkbox"/>	<input type="checkbox"/>	<input type="checkbox"/>	<input checked="" type="checkbox"/>
- klokthermostaat	<input checked="" type="checkbox"/>	<input type="checkbox"/>	<input type="checkbox"/>	<input type="checkbox"/>
-	<input type="checkbox"/>	<input type="checkbox"/>	<input type="checkbox"/>	<input checked="" type="checkbox"/>
- (voorzet) openhaard met toebehoren, te weten:	<input type="checkbox"/>	<input type="checkbox"/>	<input type="checkbox"/>	<input checked="" type="checkbox"/>
-	<input type="checkbox"/>	<input type="checkbox"/>	<input type="checkbox"/>	<input checked="" type="checkbox"/>
-	<input type="checkbox"/>	<input type="checkbox"/>	<input type="checkbox"/>	<input checked="" type="checkbox"/>
- kachels	<input type="checkbox"/>	<input type="checkbox"/>	<input type="checkbox"/>	<input checked="" type="checkbox"/>
- isolatievoorzieningen (voorzetramen, radiatorfolie etc.) te weten:	<input type="checkbox"/>	<input type="checkbox"/>	<input type="checkbox"/>	<input type="checkbox"/>
- Radiator folie	<input checked="" type="checkbox"/>	<input type="checkbox"/>	<input type="checkbox"/>	<input type="checkbox"/>
-	<input type="checkbox"/>	<input type="checkbox"/>	<input type="checkbox"/>	<input checked="" type="checkbox"/>
-	<input type="checkbox"/>	<input type="checkbox"/>	<input type="checkbox"/>	<input checked="" type="checkbox"/>
- keukenblok met bovenkasten inclusief verlichting	<input checked="" type="checkbox"/>	<input type="checkbox"/>	<input type="checkbox"/>	<input type="checkbox"/>

ZAKEN	blijft achter	gaat mee	kan worden/ is overgenomen	n.v.t.
- keuken (inbouw)apparatuur, te weten:				
- vaatwasser	<input checked="" type="checkbox"/>	<input type="checkbox"/>	<input type="checkbox"/>	<input type="checkbox"/>
- inductie kookplaat en BVS dampkap	<input checked="" type="checkbox"/>	<input type="checkbox"/>	<input type="checkbox"/>	<input type="checkbox"/>
- combi magnetron	<input checked="" type="checkbox"/>	<input type="checkbox"/>	<input type="checkbox"/>	<input type="checkbox"/>
- koelkast	<input checked="" type="checkbox"/>	<input type="checkbox"/>	<input type="checkbox"/>	<input type="checkbox"/>
- diepvries	<input type="checkbox"/>	<input checked="" type="checkbox"/>	<input type="checkbox"/>	<input type="checkbox"/>
- inbouwverlichting/ dimmers, te weten:				
- spots	<input checked="" type="checkbox"/>	<input type="checkbox"/>	<input type="checkbox"/>	<input type="checkbox"/>
-	<input type="checkbox"/>	<input type="checkbox"/>	<input type="checkbox"/>	<input checked="" type="checkbox"/>
- opbouwverlichting	<input type="checkbox"/>	<input checked="" type="checkbox"/>	<input type="checkbox"/>	<input checked="" type="checkbox"/>
-	<input type="checkbox"/>	<input type="checkbox"/>	<input type="checkbox"/>	<input checked="" type="checkbox"/>
-	<input type="checkbox"/>	<input type="checkbox"/>	<input type="checkbox"/>	<input checked="" type="checkbox"/>
- kasten	<input checked="" type="checkbox"/>	<input type="checkbox"/>	<input type="checkbox"/>	<input type="checkbox"/>
- spiegelwanden	<input type="checkbox"/>	<input type="checkbox"/>	<input type="checkbox"/>	<input checked="" type="checkbox"/>
- losse kasten, boeken , legplanken	<input checked="" type="checkbox"/>	<input type="checkbox"/>	<input type="checkbox"/>	<input type="checkbox"/>
- wastafels met accessoires	<input checked="" type="checkbox"/>	<input type="checkbox"/>	<input type="checkbox"/>	<input type="checkbox"/>
- toiletaccessoires (toiletrolhouder, toiletbril, spiegel etc.)	<input checked="" type="checkbox"/>	<input type="checkbox"/>	<input type="checkbox"/>	<input type="checkbox"/>
- kastje onder en langs de vaste wastafel	<input checked="" type="checkbox"/>	<input type="checkbox"/>	<input type="checkbox"/>	<input type="checkbox"/>
-	<input type="checkbox"/>	<input type="checkbox"/>	<input type="checkbox"/>	<input checked="" type="checkbox"/>
- badkameraccessoires (planchet, spiegel, kranen, douchescherm etc.)	<input checked="" type="checkbox"/>	<input type="checkbox"/>	<input type="checkbox"/>	<input type="checkbox"/>
- sauna met toebehoren, te weten:	<input type="checkbox"/>	<input type="checkbox"/>	<input type="checkbox"/>	<input checked="" type="checkbox"/>
- zonnepanelen + omvormer .	<input checked="" type="checkbox"/>	<input type="checkbox"/>	<input type="checkbox"/>	<input checked="" type="checkbox"/>
-	<input type="checkbox"/>	<input type="checkbox"/>	<input type="checkbox"/>	<input checked="" type="checkbox"/>
- veiligheidsschakelaar wasautomaat	<input type="checkbox"/>	<input type="checkbox"/>	<input type="checkbox"/>	<input checked="" type="checkbox"/>
- (huis)telefoon toestellen	<input type="checkbox"/>	<input type="checkbox"/>	<input type="checkbox"/>	<input checked="" type="checkbox"/>
-	<input type="checkbox"/>	<input type="checkbox"/>	<input type="checkbox"/>	<input checked="" type="checkbox"/>
-	<input type="checkbox"/>	<input type="checkbox"/>	<input type="checkbox"/>	<input checked="" type="checkbox"/>
-	<input type="checkbox"/>	<input type="checkbox"/>	<input type="checkbox"/>	<input checked="" type="checkbox"/>
- Zaken die geen eigendom van de verkoper zijn maar waarvan eventuele leasecontracten, huurkoopcontracten of huurcontracten zijn over te nemen (keukens, openhaarden, c.v.-ketels, boilers, geisers):				N.V.t.
-	<input type="checkbox"/>	<input type="checkbox"/>	<input type="checkbox"/>	<input type="checkbox"/>
-	<input type="checkbox"/>	<input type="checkbox"/>	<input type="checkbox"/>	<input checked="" type="checkbox"/>
-	<input type="checkbox"/>	<input type="checkbox"/>	<input type="checkbox"/>	<input checked="" type="checkbox"/>
- bijzondere opmerkingen:				
- op maat gemaakte plantenbak	<input checked="" type="checkbox"/>	<input type="checkbox"/>	<input type="checkbox"/>	<input type="checkbox"/>
- opst	<input type="checkbox"/>	<input type="checkbox"/>	<input type="checkbox"/>	<input type="checkbox"/>
- inleidingkast in de kamer.	<input type="checkbox"/>	<input type="checkbox"/>	<input checked="" type="checkbox"/>	<input type="checkbox"/>
-	<input type="checkbox"/>	<input type="checkbox"/>	<input type="checkbox"/>	<input type="checkbox"/>

Voor akkoord,
Plaats en datum:

Heijthuis
28-11-2024.

de opdrachtgever/ verkoper,
(en echtgeno(o)t(e))

plaats en datum:

koper

Vragenlijst voor de verkoop van een onroerende zaak

Indien u dat nodig vindt, kunt u nadere informatie geven aan het einde van deze vragenlijst of bij de tekst. Als u twijfelt over de juiste beantwoording of als u een vraag niet begrijpt, zet dan een vraagteken bij de vraag en neem zo snel mogelijk contact op met uw Makelaar.

1. **Deze vragenlijst heeft betrekking op het appartement/perceel**
Adres: In het tienderveld 34
Postcode/Plaats: 6033 JL Heythuysen
Bouwjaar: 1993

2. **Aankoop**
Op welke datum heeft u het appartement/perceel in eigendom gekregen? 14 mei 2018
Bij welke notaris heeft deze eigendomsoverdracht plaatsgevonden (naam, adres, plaats en tel.nr.)?
Mols Notariaat, Engelmanstraat 56,
6086 BD Neer 0475-227011

3. **Erfpacht, vruchtgebruik, erfdienstbaarheden, opstal, overige rechten en verplichtingen**
Rusten er zover u weet rechten op het pand, zoals erfpacht, opstalrecht, vruchtgebruik, erfdienstbaarheden, kwalitatieve rechten of verplichtingen, kettingbedingen, voorkeursrechten, optierechten, rechten van wederinkoop, huurkoop, concurrentiebedingen, etc.?
Zo ja, welke?
Indien er sprake is van erfpacht of opstalrecht, hoe hoog is de canon per jaar? €
Per welke datum kan de canon worden aangepast?
Is deze eeuwigdurend of is er een einddatum bekend? Einddatum:
Is de erfpacht afgekocht?
Zo ja, tot welke datum?
Bestaat de mogelijkheid de erfpachtgrond in eigendom te verkrijgen?
Zo ja, voor welk bedrag? €
JA NEE

4. **Andere overeenkomsten**
Zijn er nog andere eventueel aanvullende notariële of onderhandse aktes opgesteld van het pand nadat u het in eigendom heeft gekregen?
Zo ja, welke?
Of is dat eventueel het geval met één van de aangrenzende percelen?
(Hierbij kunt u denken aan afspraken/regelingen m.b.t. het gebruik en/of onderhoud van een poort, tuin, schuur, erfafscheiding, garage of (mondellinge) overeenkomsten met meerdere burens, toezeggingen.)
Zo ja, welke zijn dat?
JA NEE

5. **Publiekrechtelijke beperkingen**
Is er sprake van de Wet voorkeursrecht gemeenten, ruilverkaveling en/of onteigening?
Zo ja, waarvan?
JA NEE

6. **Grens met uw burens**
Is een gedeelte van uw pand, schuur, garage of schutting gebouwd op grond van de burens of andersom?
Zo ja, welk?
JA NEE

7. **Kadastrale grenzen**
Zijn er volgens u afwijkingen v.w.b. de huidige terreinafscheidingen t.o.v. de kadastrale eigendomsgrenzen?
Zo ja, waaruit bestaat die afwijking?
JA NEE

VRAGENLIJST
voor de verkoop van een onroerende zaak

8. Verhuur

Is het appartement/perceel/de grond geheel of gedeeltelijk aan anderen in gebruik gegeven of verhuurd?

Zo ja:

- Is er een huurcontract?

- Welk gedeelte is verhuurd? *Wol*

- Indien er delen zijn die onder gezamenlijk gebruik vallen, welke zijn dit?

- Welke zaken zijn van de huurder en mag/moet hij verwijderen bij ontruiming (bijv. verlichting, geiser, vloerbedekking, keuken, etc.)?

- Heeft de huurder een waarborgsom gestort?

- Zo ja, hoeveel? €

- Heeft u nog andere afspraken met de huurder(s) gemaakt?

- Zo ja, welke?

JA / NEE

JA / NEE

JA / NEE

JA / NEE

9. Procedures

Zijn er over het pand procedures gaande bij de huurcommissie, rechter of een andere instantie (bijv. onteigening)?

Zo ja, welke?

JA / NEE

10. Lidmaatschapsrecht van Vereniging van Eigenaren of Coöperatieve Vereniging

(Indien uw pand geen appartement is, kunt u deze vraag overslaan.)

Wie is de administrateur of secretaris-penningmeester van de vereniging (naam, adres en tel.nr.)?

Wat zijn thans de maandelijkse betalingen aan de V.v.E./Coöperatieve Vereniging? €

Zijn bij dit bedrag voorschotkosten van bijv. water en/of stookkosten inbegrepen?

Zo ja, welke?

Is er een opstalverzekering inbegrepen in de bijdrage V.v.E.?

Is er een glasverzekering inbegrepen in de bijdrage V.v.E.?

Zijn alle aan de V.v.E./Coöperatieve Vereniging verschuldigde bedragen betaald?

Wat zijn de evt. schulden of exploitatiekosten van de vereniging? €

Zijn er afspraken gemaakt over vernieuwing, onderhoud of zijn er andere besluiten van de V.v.E of Coöperatieve Vereniging die voor de koper van belang kunnen zijn?

Zo ja, welke?

Wordt er voor het geplande toekomstig onderhoud een extra bijdrage gevraagd?

Zo ja, hoeveel? €

Wordt er wel eens een ledenvergadering gehouden?

Zo ja, ongeveer keer per jaar.

Wordt er elk jaar een overzicht opgesteld van de uitgaven en inkomsten van de V.v.E.?

Zo ja, stukken graag bijvoegen.

Indien u een 'harde' vloer heeft, voldoet deze aan de isolatienorm die door de V.v.E. is gesteld?

Heeft u toestemming voor de 'harde' vloer van de V.v.E.?

Hebben de burens problemen met/overlast van uw vloer?

JA / NEE

JA / NEE

JA / NEE

JA / NEE

JA / NEE

JA / NEE

JA / NEE

JA / NEE

JA / NEE

JA / NEE

JA / NEE

11. Gebouwenverzekering

Voor welk bedrag is het appartement/de opstal verzekerd? €

Bij welke maatschappij/tussenpersoon? *Summa adviesgroep*

Gaarne kopie van het polisblad bijvoegen.

Indien het een appartement betreft, is dit via de V.v.E./Coöperatieve Vereniging geregeld?

JA / NEE

VRAGENLIJST
voor de verkoop van een onroerende zaak

- 12. Onderhoudscontracten, garanties**
Zijn er onderhoudscontracten en/of garantieregelingen van goederen die mee verkocht worden (bijv. GIW-garantie, cv-ketel onderhoudsabonnement, garantie op keukenapparatuur, boiler, etc.)? JA NEE
Zo ja, welke? ..laatste onderhoudsbeurt 15-7-2024
..... CV Ketel (bouwjaar 2017) Nefit
Bent u in het bezit van een GIW-certificaat en staat het op uw naam? JA NEE
Zo ja, certificaat graag bijvoegen.
- 13. Terug te vorderen subsidies**
Zijn er in het verleden subsidies of premies verstrekt die bij verkoop van het pand voor een deel kunnen worden teruggevorderd?
(Denk aan subsidies voor onderhoud, verbouwing, isolatie, verkoop van huurwoning e.d. Deze gelden vooral bij monumentenpanden en bijv. de particuliere woningbouwverbetering.) JA NEE
- 14. Particuliere Woningverbetering**
Is het u bekend dat het pand mogelijk wordt aangewezen en/of in aanmerking komt voor particuliere stads- of woningverbetering? JA NEE
Zo ja, is er ook een begroting/kostenraming bekend van de totale kosten en evt. subsidies? JA / NEE
Bent u ook schriftelijk akkoord gegaan met de uitvoering van de werkzaamheden? JA / NEE
Heeft u ook gebruik gemaakt van een lening om deze werkzaamheden te bekostigen? JA / NEE
Zo ja, bij welke bank?
Wanneer beginnen de werkzaamheden?
- 15. Aanschrijvingen**
Zijn u door de overheid of nutsbedrijven verbeteringen of herstellingen voorgeschreven of aangekondigd die nog niet, niet volledig of niet naar behoren zijn uitgevoerd? JA NEE
Zo ja, graag de aanschrijving/voorgeschreven herstellingen in kopie bijvoegen.
- 16. Onbewoonbaarverklaring**
Is het pand onbewoonbaar verklaard of in het verleden onbewoonbaar verklaard geweest? JA NEE
- 17. Monumenten, beschermd stads- of dorpsgezicht**
Is u bekend of er een aanvraag loopt voor of een besluit is genomen tot aanwijzing van uw pand als beschermd monument/beschermd stads- of dorpsgezicht/gemeentelijk monument/beeldbepalend pand? JA NEE
- 18. Verbouwingen**
Is er een verbouwing uitgevoerd waarvoor formeel toestemming nodig was van de gemeente (bouwvergunning)? JA / NEE
Zo ja, welke?
Zo ja, heeft de gemeente toestemming gegeven? ~~JA~~ / NEE
Zo nee, waarom niet?
- 19. Gebruik**
Hoe gebruikt u het huis nu (bijv. woning, praktijk, winkel, opslag)? ..woning.....
Is dat gebruik volgens u en/of de gemeente toegestaan? JA NEE
Wat is thans, zoals het bij de gemeente vermeld staat, de bestemming van het appartement/perceel?
.....wonen.....
- 20. Omzetbelasting**
Is er bij verkoop sprake van een omzetbelastingheffing (bijv. omdat het voormalig bedrijfsonroerend goed is of een woonhuis met praktijkgedeelte of, omdat u pas ingrijpend hebt verbouwd)? JA NEE

21. Gebreken, bezwaren/Staat van de woning

- Zijn u gebreken of bezwaren bekend van de technische installaties?
(Denk hierbij aan de leidingen voor gas, water en elektra, geiser, cv, mechanische ventilatie, apparatuur, zonneschermen, kachels, thermostaat, etc.)
Zo ja, welke? JA NEE
- * Is er bij dubbele beglazing sprake van 'lekke' ruiten (let op condensvorming tussen het glas)?
Zo ja, waar? raam aanbouw (middelste) is lek JA NEE
- Zijn er radiatoren/vertrekken die niet warm worden?
Zo ja, welke? JA NEE
- Zijn er radiatoren of (water-)leidingen die lekken of hebben gelekt?
Zo ja, welke? JA NEE
- Is er voor zover u bekend sprake van chloridenschade/roestvorming (betonrot)?
(Betonrot komt o.a. voor in kruipruimtes van woningen gebouwd in de periode van 1965 t/m 1980 die voorzien zijn van betonnen vloerelementen van o.a. het merk Kwaaitaal of Manta. Ook andere betonelementen, bijv. balkons kunnen aangetast zijn.)
..... JA NEE
- Is het pand voor zover u bekend aangetast door houtworm, boktor, ander ongedierte, zwammen of andere schimmels?
Zo ja, door JA NEE
- Zijn er beschadigingen aan wastafels, douche, bad, toilet(ten), gootstenen, kranen, etc.?
Zo ja, waar? JA NEE
- Is er sprake (geweest) van gebreken aan de fundering?
Zo ja, welke? JA NEE
- Zijn er gebreken (geweest) aan de riolering, zoals stankoverlast, breuken, lekkages, etc.?
Zo ja, welke en waar? JA NEE
- Heeft u last van lekkages aan de daken (gehad)?
Zo ja, waar JA NEE
- * Heeft u het dak al eens (gedeeltelijk) laten vernieuwen/repareren?
Zo ja, waar en wanneer? vloer plat dak al een keer (2022) vernieuwd JA NEE
- Indien er sprake is van platte daken (dus ook van uitbouwen, garage, bergingen, etc.), hoe oud is/zijn het dak/de daken? niet bekend
- Ligt er onder de huidige vloerbedekking/laminaatvloer/tegelvloer/parketvloer een andere vloer?
Zo ja, waar en wat voor vloer? Onder parket woonkamer tegelvloer JA NEE
- Functioneren alle scharnieren en sloten naar behoren?
Zo nee, welke niet? JA NEE
- * Zijn van alle sloten sleutels aanwezig?
Zo nee, van welke niet? JA NEE
- Zijn er isolerende voorzieningen in het pand aangebracht?
Zo ja, welke (bijv. dubbel glas, dak-, spouwmuur- of vloerisolatie)? JA NEE
- * Is de elektrische installatie door u of de vorige eigenaar vernieuwd?
Zo ja, wanneer en waar? JA NEE
Geheel/gedeeltelijk/alle groepen/bedrading uitbreiding in m. woonplaats + zonnepanelen
Wanneer is de buitenzijde voor het laatst geschilderd?

VRAGENLIJST
voor de verkoop van een onroerende zaak

Wanneer is/zijn voor het laatst het open haardkanaal/rookafvoeren geveegd? *n.v.t.*.....

Is uw woning aangesloten op het gemeenteriool?
Zo nee, welk systeem is dan van toepassing? JA / NEE

Lopen de afvoeren goed door van de wastafels, douche, bad, toilet(ten), etc.?
Zo nee, welke niet? JA / NEE

Is er voor zover u bekend een septictank in het perceel aanwezig?
Zo ja, is deze nog in gebruik? JA / NEE
 JA / NEE

Zijn er aan uw huis andere gebreken of bezwaren bekend die van doorslaggevend belang kunnen zijn voor een koper bij het nemen van een koopbeslissing?
(Denk bijv. aan verzakkingen, lekkages, etc.)
Zo ja, welke? JA / NEE

Als in het verleden maatregelen zijn getroffen tegen een of meer van in deze vraag genoemde gebreken, dan graag aangeven welke en evt. (garantie-)bewijzen bijvoegen.

22. Vloeren

De vloer op de begane grond is van: beton/hout/anders, nl.
De verdiepingvloer(en) is/zijn van: beton/hout/anders, nl.
Kwaliteit:

23. Verontreinigingen

Is het u bekend of de bodem verontreinigd is of dat daar een sterke kans op bestaat?
Zo ja, waarom en kent u de evt. veroorzaker van de verontreiniging? JA / NEE
 JA / NEE

Heeft de gemeente of de provincie u een onderzoeks- of saneringsbevel opgelegd? JA / NEE

Is of was er een olietank in de grond aanwezig?
Zo ja, is deze geleegd/geschoond/verwijderd?
Graag stukken bijvoegen waar e.e.a. uit blijkt (KIWA-certificaat). JA / NEE
 JA / NEE

Is de gevel ooit gereinigd/geïmpregneerd?
Zo ja, volgens welke methode? Droog (met grit)/nat (chemisch met water nagespoeld)/anders, nl. JA / NEE

Is/zijn er in het pand (en/of in de schuur) eternietplaten of asbesthoudend materiaal aangebracht?
(Eternietplaten zijn harde platen, ongeveer een halve centimeter dik, grijskleurig indien ze ongeverfd zijn.) JA / NEE

Blijft er in het pand 'zeil' achter, al of niet vastgelijmd, dat is aangeschaft tussen 1960 en 1982? JA / NEE

24. Bouwtechnische keuring

Is er een bouwtechnisch rapport van uw huis?
Zo ja, graag een kopie bijvoegen. JA / NEE

Is er een Energie Prestatie Certificaat of een Energie Prestatie Advies aanwezig?
Zo ja, welke? *energielabel B* JA / NEE

Zo nee, zorgt u voor de aanwezigheid ervan? JA / NEE

25. Huur, lease

Zijn er bepaalde zaken in uw woning gehuurd of geleased (bijv. boiler/geiser/Cv-ketel/keuken/kunststof kozijnen)? JA / NEE

Zo ja, welke?
Kan dit contract evt. door de koper(s) overgenomen worden? JA / NEE

VRAGENLIJST
voor de verkoop van een onroerende zaak

zie bsq waanslag 2024!

26. Gemeente- en waterschapsbelastingen

Hoeveel betaalde u voor de laatste aanslagen?

- Onroerend zaakbelasting – Zakelijk recht (eigenaar) € 322,92 betreft het belastingjaar 2023.
- * Waterschapslasten € betreft het belastingjaar
- * Verontreinigingsheffing/rioolrecht € betreft het belastingjaar
- De WOZ-waarde van de woning € 351.000 betreft het belastingjaar 2023.

27. Energienota

Bij welk nutsbedrijf neemt u energie af? Essent

Welk voorschotbedrag betaalt u maandelijks aan het nutsbedrijf? € 140,-

Wat is het meest recente jaarverbruik in m³ gas en kWh elektra? 005 m³ - 71 kWh

Dit bedrag heeft betrekking op water elektriciteit/gas/kabelantenne/

(ivm. zonnepanelen)

28. Achterstallige betalingen

Heeft u alle gemeentelijke belastingen die u verschuldigd bent al betaald?

Heeft u, indien van toepassing, alle erfpachtcanon betaald?

JA / NEE
 JA / NEE

29. Oplevering

De vermoedelijke en/of door u gewenste opleverdatum zal zijn: eind april 2025

30. Nadere informatie

(Bijv. overige zaken die de koper naar uw mening moet weten)

- douche raam sluit wel met gebruiksaanwijzing

- waardeur wordt weinig gebruikt ivm overbedelwing
loopt wat stroef

.....
.....
.....
.....
.....

Kadastrale kaart

Kadastrale kaart

Uw referentie: MRM



<p>12345 25</p> <p>Deze kaart is noordgericht</p> <p>Perceelnummer</p> <p>Huisnummer</p> <p>Vastgestelde kadastrale grens</p> <p>Voorlopige kadastrale grens</p> <p>Administratieve kadastrale grens</p> <p>Bebouwing</p>	<p>Schaal 1: 500</p> <p>Kadastrale gemeente Heythuysen</p> <p>Sectie N</p> <p>Perceel 1118</p>	<p>kadaster</p> 
---	--	--

Voor een eensluitend uittreksel, geleverd op 3 december 2024
De bewaarder van het kadaster en de openbare registers

Aan dit uittreksel kunnen geen betrouwbare maten worden ontleend.
De Dienst voor het kadaster en de openbare registers behoudt zich de intellectuele eigendomsrechten voor, waaronder het auteursrecht en het databankenrecht.

Locatie op de kaart

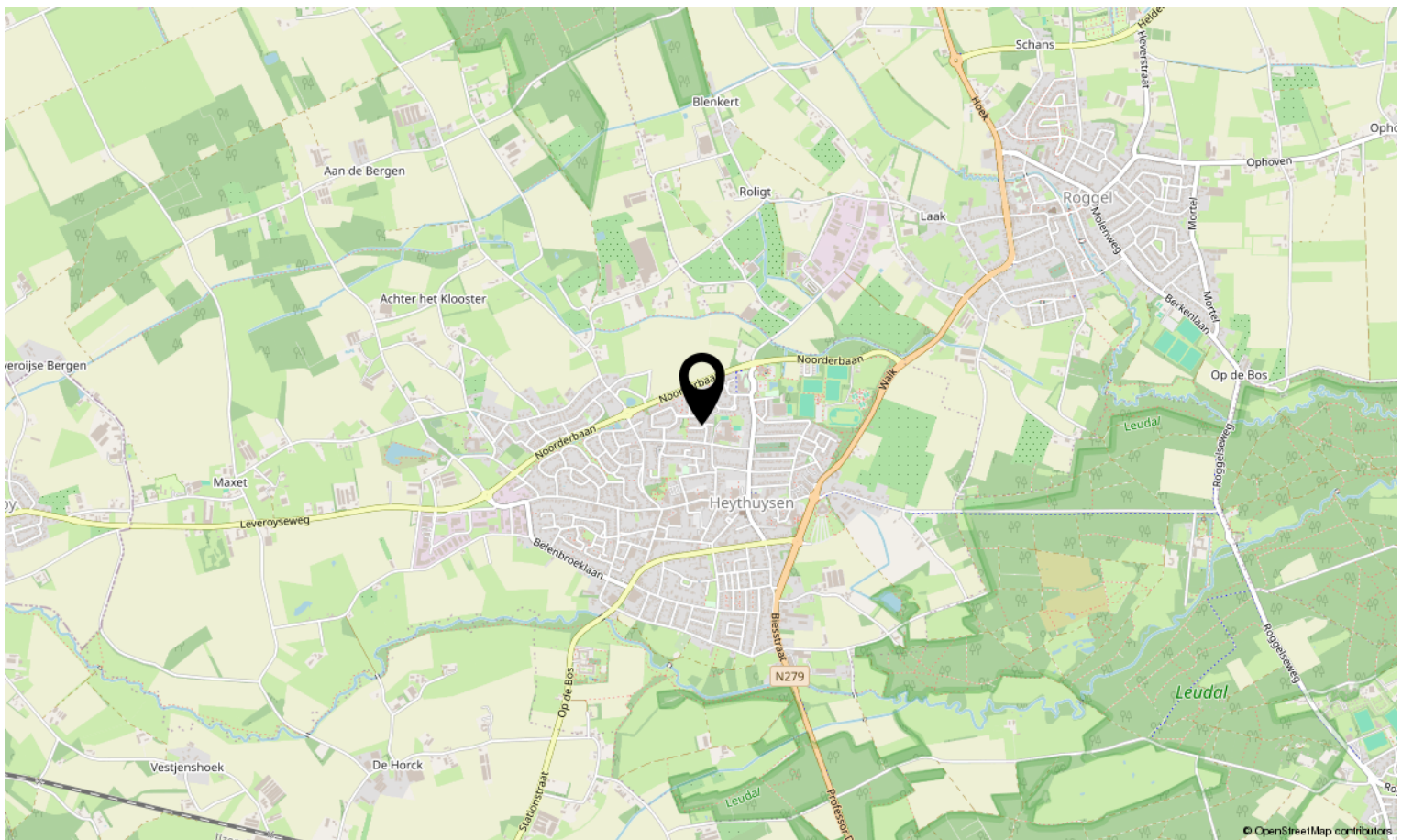
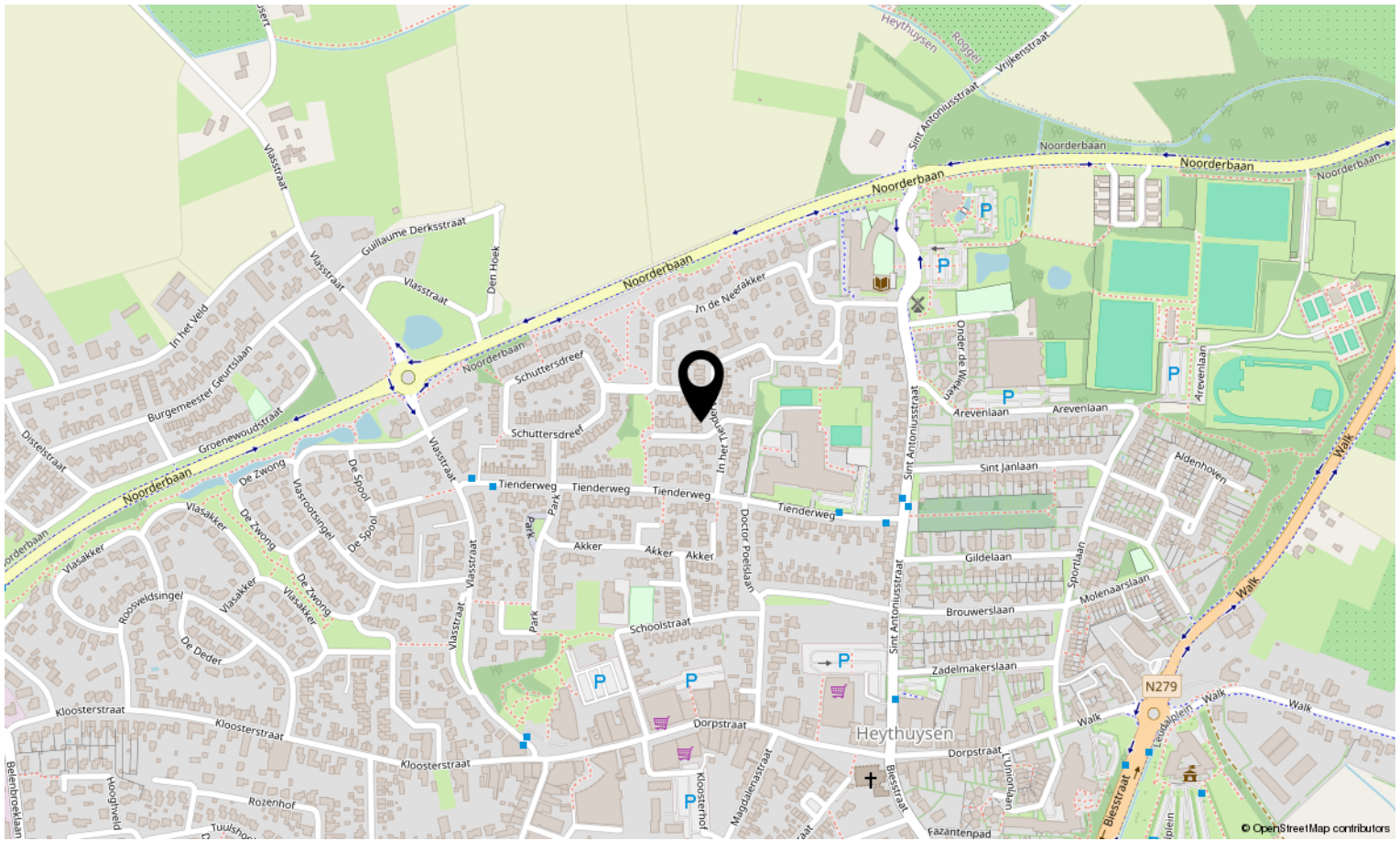

Bekijk deze woning online!

in het tienderveld34.nl

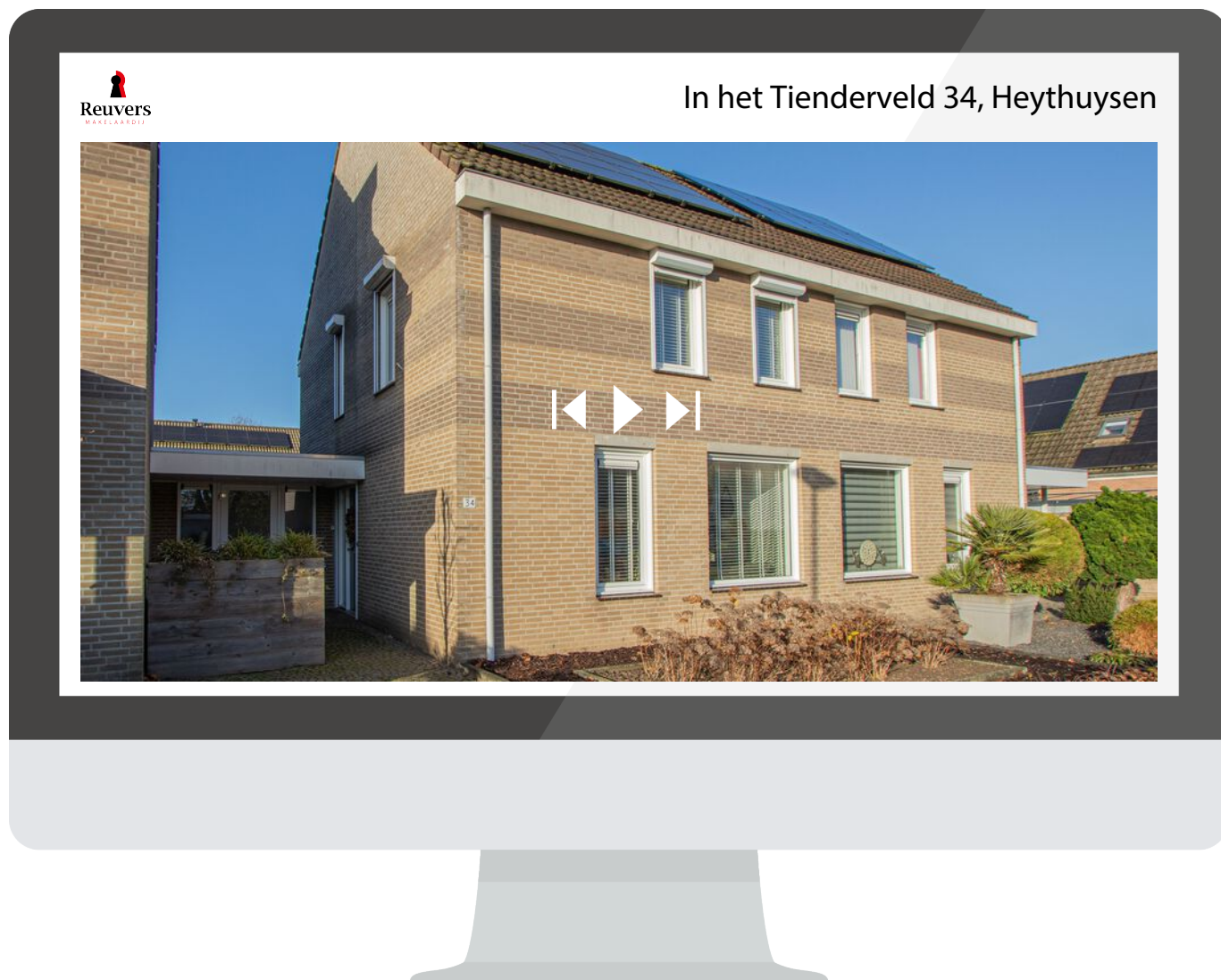

**Scan deze code en bekijk de woning
op je mobiel!**





Interesse in deze woning?

Neem contact op met ons kantoor.

Reuvers Makelaardij B.V.

Dorpstraat 15, Heythuysen
+31475202005 | info@reuversmakelaardij.nl
reuversmakelaardij.nl



Reuvers
MAKELAARDIJ